



CERTIFICAT ASFC « LEADERSHIP »

Préparant au brevet fédéral de
spécialiste de la conduite d'équipe





HAUTE ÉCOLE DE GESTION
HOCHSCHULE FÜR WIRTSCHAFT
SCHOOL OF MANAGEMENT

Fribourg
Freiburg

HAUTE ÉCOLE DE GESTION FRIBOURG (HEG-FR)

PLUS DE 25 ANS D'EXPÉRIENCE

Depuis sa création en 1991, la Haute école de gestion Fribourg n'a cessé de se développer en s'adaptant aux réalités économiques et à la demande du marché. Cette volonté se manifeste notamment grâce à notre stratégie d'innovation. L'étendue et la qualité de nos programmes de formation (Bachelor, Master et formation continue) ainsi que l'implication et les compétences de notre corps professoral attirent, chaque année, de plus en plus de nouveaux étudiants et étudiantes.

La croissance de la HEG Fribourg se reflète également dans le développement de nos activités dans le domaine de la recherche appliquée et du développement. Notre force d'innovation s'exprime dans des projets ciblant des sujets actuels. En Suisse, nous comptons parmi les précurseurs dans les domaines de la formation et de la recherche interdisciplinaires, ainsi que de l'entrepreneuriat. L'attribution de nombreux mandats à nos instituts permet également à la HEG-FR de se positionner comme un partenaire fiable pour les PME, les grandes entreprises et les organisations à but non lucratif en Suisse et à l'étranger.



CENTRE DE PERFECTIONNEMENT INTERPROFESSIONNEL (CPI)

Le CPI est un acteur incontournable de la formation professionnelle supérieure et continue à des fins professionnelle. Il collabore étroitement avec les associations professionnelles dans le cadre de l'élaboration et/ou de la reconnaissance des formations, en particulier celles préparant à des brevets ou des diplômes fédéraux. La qualité de ses formations est largement reconnue et validée par des résultats exemplaires aux examens de fin de formation et par une satisfaction élevée des participants.

Certificat ASFC « Leadership »

PRÉPARATION AUX EXAMENS



Les certificats de modules de l'Association Suisse pour la Formation des Cadres (ASFC) permettent d'aborder adéquatement et efficacement la thématique de la conduite.

Deux certificats peuvent être obtenus : le Certificat ASFC « Leadership » et le Certificat ASFC « Management ». Il est nécessaire d'avoir réussi tous les modules pour se présenter au brevet fédéral dans le but d'obtenir le titre protégé de « Spécialiste de la conduite d'équipe avec brevet fédéral ».

Être titulaire d'un bachelor dans le domaine des sciences économiques permet de valider automatiquement le Certificat ASFC « Management ».

OBJECTIFS GÉNÉRAUX

Le programme d'études vise à :

- Conduire de façon efficace et adéquate une équipe (notamment par la gestion appropriée des conflits et une communication conforme)
- Développer ses capacités professionnelles dans une fonction de cadre et refléter sa manière d'agir
- Acquérir de nouvelles compétences
- Préparer les examens pour le certificat ASFC « Leadership »

CONCEPT DE LA FORMATION

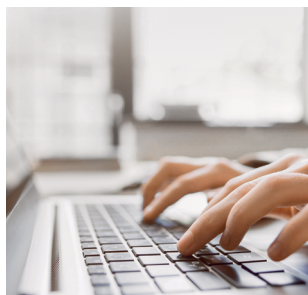

La formation est axée sur les directives de l'examen établies par l'Association Suisse pour la Formation des Cadres (www.svf-asfc.ch).

Deux parties composent cette formation, à savoir le certificat ASFC « Leadership » et le certificat ASFC « Management ». Être titulaire d'un bachelors dans le domaine des sciences économiques permet de valider automatiquement le Certificat ASFC « Management ».

Brevet fédéral de spécialiste de la conduite d'équipe

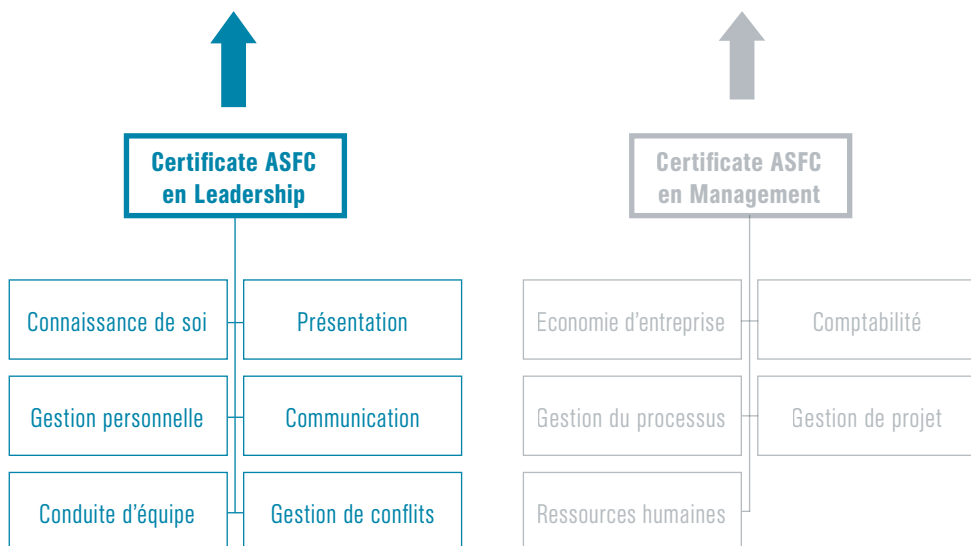

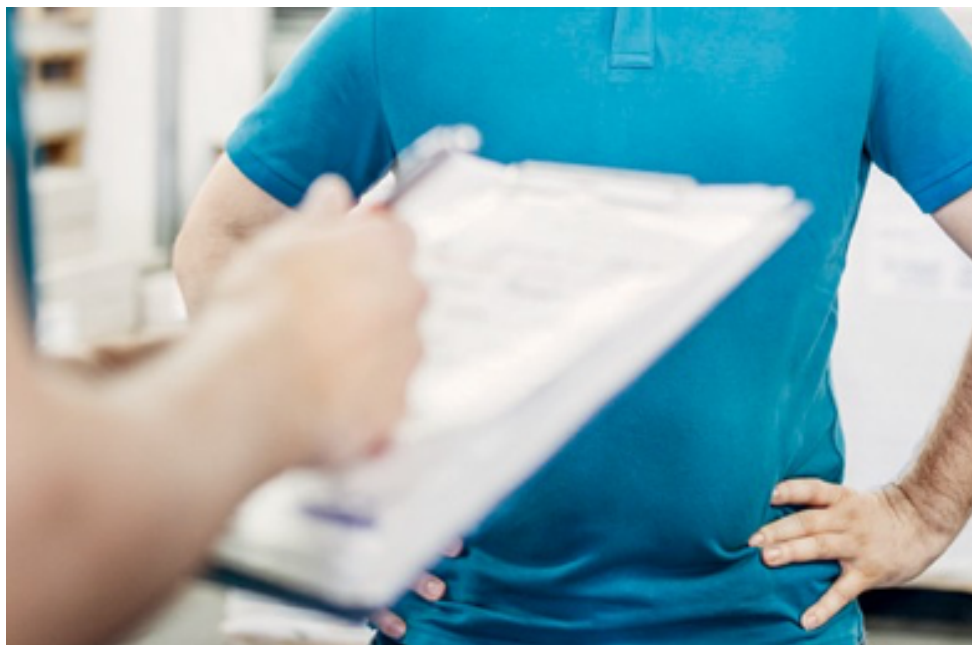

CONTENU DE LA FORMATION

Afin de préparer adéquatement les examens de modules du Certificat ASFC « Leadership », les six sujets suivants sont traités de manière exhaustive dans l'objectif d'offrir une utilité maximale :

- connaissance de soi
- présentation
- gestion personnelle
- communication
- gestion des conflits
- conduite d'équipe



CONDITIONS D'ADMISSION

Bachelor dans le domaine des sciences économiques, de préférence ayant suivi une option en leadership

DURÉE

1 semestre

DÉROULEMENT

De solides connaissances et best practices sont transmises par nos intervenants, experts nationaux issus du secteur privé et de l'enseignement supérieur. La formation compte six modules se déroulant sur 12 jours au total (journées complètes et soirées).

LIEU DE FORMATION

Haute école de gestion Fribourg, chemin du Musée 4, 1700 Fribourg

PUBLIC CIBLE

Le programme de formation est essentiellement destiné à des personnes titulaires d'un bachelor dans le domaine des sciences économiques avec des connaissances en leadership désirant développer et valider leurs compétences en gestion, organisation et conduite.

COÛTS DE LA FORMATION

Les frais d'inscription s'élèvent à CHF 2'900.-.

Les frais d'examen ne sont pas inclus dans le prix de la formation.

TITRE DÉLIVRÉ

Les participants qui ont fréquenté au moins 80% de la formation obtiennent une attestation de l'HEG.

Le Certificat ASFC « Leadership » sera délivré par l'ASFC une fois tous les modules réussis.

DÉROULEMENT DES EXAMENS

Chaque participant devra s'inscrire individuellement aux examens du Certificat ASFC « Leadership » sur le site de l'association faitière (<http://www.svf-asfc.ch>). Les examens se déroulent deux fois par année, en mars et en septembre.

Les différents modules sont évalués sous la forme suivante :

Modules du Certificat ASFC « Leadership »	
Connaissance de soi	Rapport écrit
Présentation	Présentation de 8 à 12 minutes dans le cadre d'un examen oral
Communication	Examen individuel écrit (60 à 90 minutes) Examen en groupe oral (environ 50 minutes)
Conduite d'équipe	Examen combiné pour les 3 modules : <ul style="list-style-type: none"> · Rapport écrit · Entretien comportemental (45 minutes)
Gestion personnelle	
Gestion de conflits	

COÛT DES EXAMENS

Taxes d'examens (à payer à la Commission des examens de l'ASFC) :

Certificat ASFC « Leadership »			
Connaissance de soi	CHF 300.-	Communication (examen écrit et oral)	CHF 400.-
Présentation	CHF 250.-	Examen combiné (gestion personnelle, gestion d'équipe, gestion de conflits)	CHF 600.-

BREVET FÉDÉRAL DE SPÉCIALISTE DE LA CONDUITE D'ÉQUIPE

L'examen conduisant au brevet fédéral est organisé en septembre de chaque année. Le Centre de Perfectionnement Interprofessionnel (CPI) propose des cours de préparation à l'examen du brevet (<http://cpi.ch/fr>).

Sont admises à l'examen du brevet fédéral les personnes répondant aux critères suivants :

Formation	Expérience professionnelle	
CFC de 3 ans ou maturité fédérale (tous les types) + Certificats ASFC en Management et Leadership (cumulatifs)	avec	3 ans d'expérience professionnelle, dont au moins une année en tant que chef d'équipe ou d'un groupe
Sans CFC ni maturité fédérale + Certificats ASFC en Management et Leadership (cumulatifs)	avec	6 ans d'expérience professionnelle, dont au moins une année en tant que chef d'équipe ou d'un groupe

La confédération peut accorder un subventionnement direct de la formation professionnelle supérieure (brevet ou diplôme fédéral) aux candidats ayant suivi des cours préparatoires. Une fois l'examen du brevet fédéral réalisé, ils pourraient récupérer jusqu'à 50% du montant investi dans les frais de formation (www.sbf.admin.ch/contributions).

MOT DE MATHIAS ROSSI

Les organisations et les entreprises opèrent dans un contexte où la gestion et la conduite des équipes se complexifient indéniablement : pensons par exemple à la nécessité d'attirer et de retenir des talents dans un contexte de pénurie, aux demandes légitimes de conciliation vie personnelle et choix professionnels, à la cohabitation de personnes de génération ou de cultures diverses.

Dans un tel contexte, les compétences de conduite et de leadership se révèlent infiniment précieuses et constituent une réelle valeur pour ceux et celles qui peuvent en faire état ; c'est bien notre objectif en proposant cette formation à la préparation de l'examen au certificat ASFC Leadership : permettre aux personnes diplômées en économie qui souhaitent occuper des postes de cadre de se préparer à répondre à ces défis, d'attester de leurs compétences grâce au certificat ASFC, et pourquoi pas, de s'orienter plus tard vers le brevet fédéral de spécialiste de la conduite d'équipe.



Dr. Prof. Mathias Rossi

Responsable de l'institut en innovation sociale et publique

CONTACTS

Haute école de gestion Fribourg
Secrétariat Postgrade
Grégory Pellissier
T +41 26 429 63 93
E gregory.pellissier@hefr.ch

CPI
Carla Oliveira
T +41 26 305 27 70
E carla.oliveira@cpi.ch

Hes·so

Haute Ecole Spécialisée
de Suisse occidentale
Fachhochschule Westschweiz
University of Applied Sciences and Arts
Western Switzerland

Mars, 2019